

Istituto Comprensivo Vicenza 7

Il contributo
volontario e il
miglioramento
dell'offerta formativa

Istituto
Comprensivo





Contributo volontario e normativa

La scuola dell'obbligo è gratuita e pertanto ogni contributo richiesto è tassativamente volontario.

L'unica eccezione è rappresentata dall'anticipo delle spese che la scuola fa per conto dei genitori al fine di coprire gli alunni con una polizza assicurativa obbligatoria sugli infortuni



La scuola, facendo leva sullo spirito di collaborazione e di partecipazione delle famiglie, può chiedere un contributo volontario per i seguenti scopi:



INNOVAZIONE TECNOLOGICA



EDILIZIA SCOLASTICA



AMPIAMENTO OFFERTA
FORMATIVA

Legge 2 aprile 2007 n. 40, Art. 13



A.s. 2021/2022: contributo volontario e assicurazione obbligatoria

Per l'a.s. 2021/2022 il Consiglio di Istituto con delibera n. 5 del 5 luglio 2021 ha stabilito che la quota del contributo volontario ammonta a:

- 50 euro in presenza di un figlio iscritto
- 85 euro in presenza di due figli iscritti
- 105 euro in presenza di tre figli iscritti
- per ulteriori figli iscritti è dovuta la sola quota dell'assicurazione obbligatoria

NB: le quote sopra elencate comprendono i 7 euro di assicurazione obbligatoria



“Le famiglie devono preventivamente essere informate sulla destinazione dei contributi in modo da poter conoscere in anticipo le attività che saranno finanziate con gli stessi ed eventualmente decidere, in maniera consapevole, di contribuire soltanto ad alcune specifiche azioni”

“ALLA FINE DELL' ANNO SCOLASTICO ANDRA' ASSICURATA UNA RENDICONTAZIONE CHIARA ED ESAUSTIVA DELLA GESTIONE DEI CONTRIBUTI, DALLA QUALE RISULTI COME SONO STATE EFFETTIVAMENTE SPESE LE SOMME E I BENEFICI CHE NE HA RICAVATO LA COMUNITA' SCOLASTICA”

(NOTA DEL MIUR N. 312, DEL 20/3/2012)



A.s. 2021/2022 - Come verranno destinati i contributi volontari

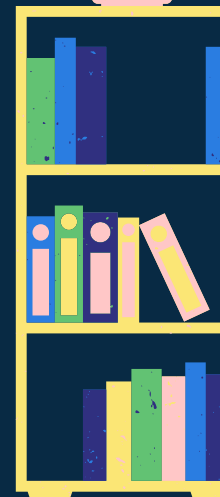
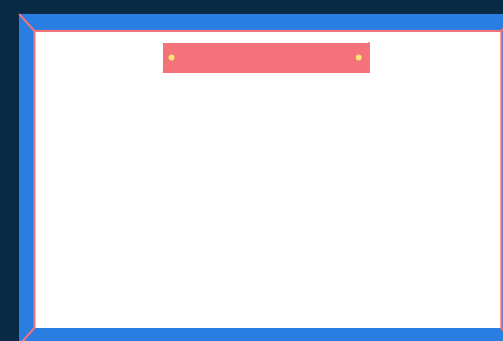
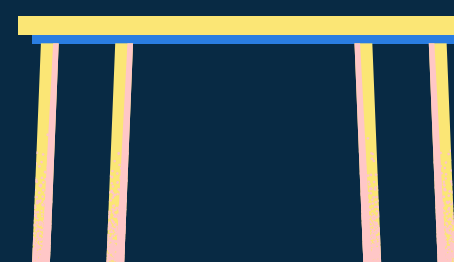
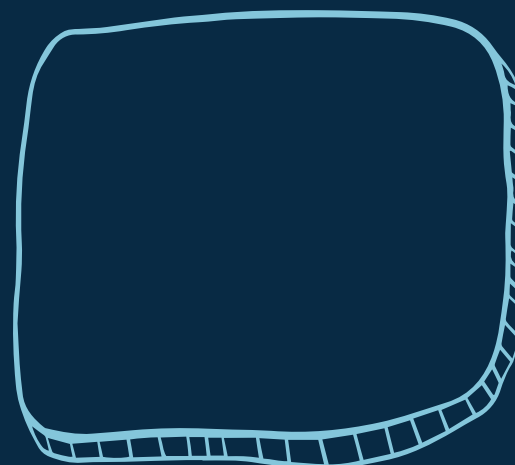
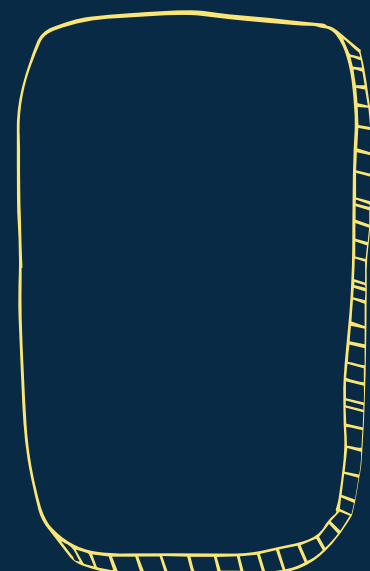
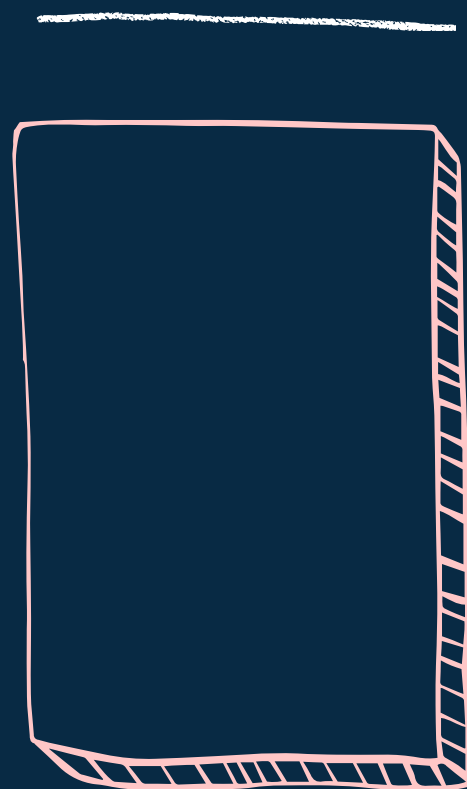
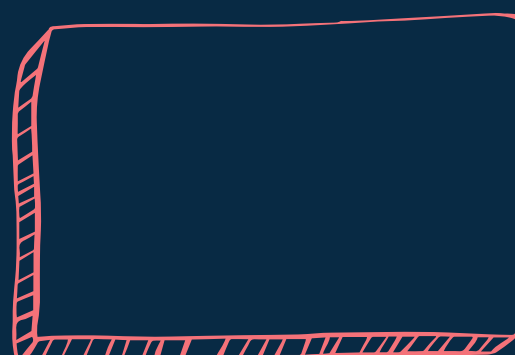

Scuola dell'infanzia S. Francesco

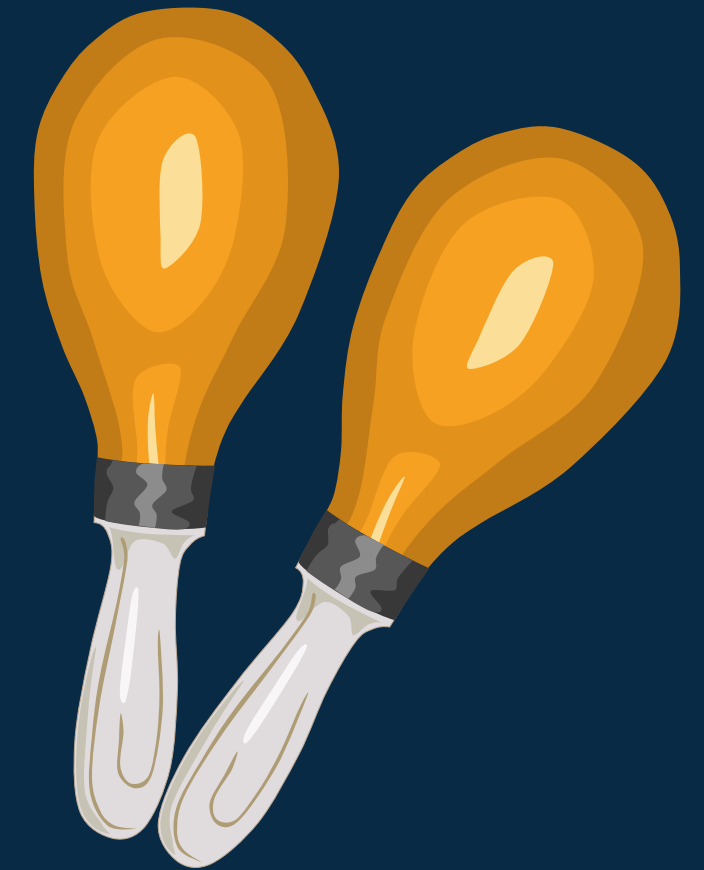
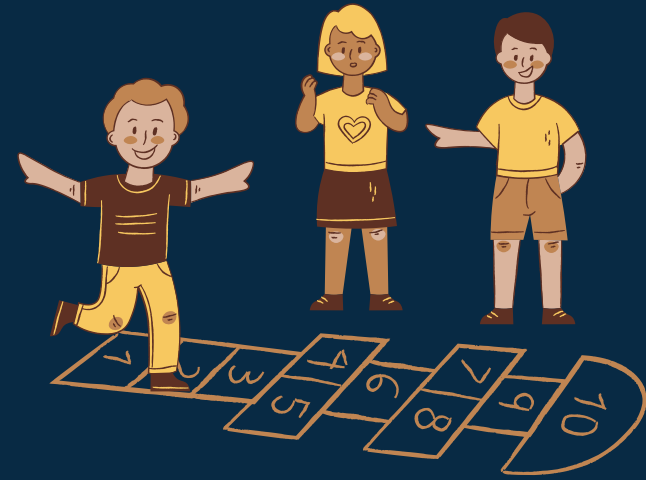

✿ MIGLIORAMENTO SPAZIO ESTERNO: acquisto di nuove attrezzature per l'area esterna della scuola

✿ SVILUPPO PROGETTO ORTO DIDATTICO: acquisto di nuove fioriere e attrezzature per lo sviluppo del progetto

✿ STRUMENTI MUSICALI: acquisto di nuove strumenti per la realizzazione di laboratori musicali

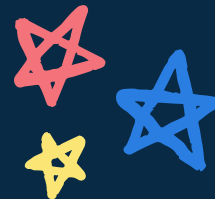

Scuola primaria De Amicis



MIGLIORAMENTO DOTAZIONE TECNOLOGICA:
acquisto di LIM e aggiornamento aula
informatica

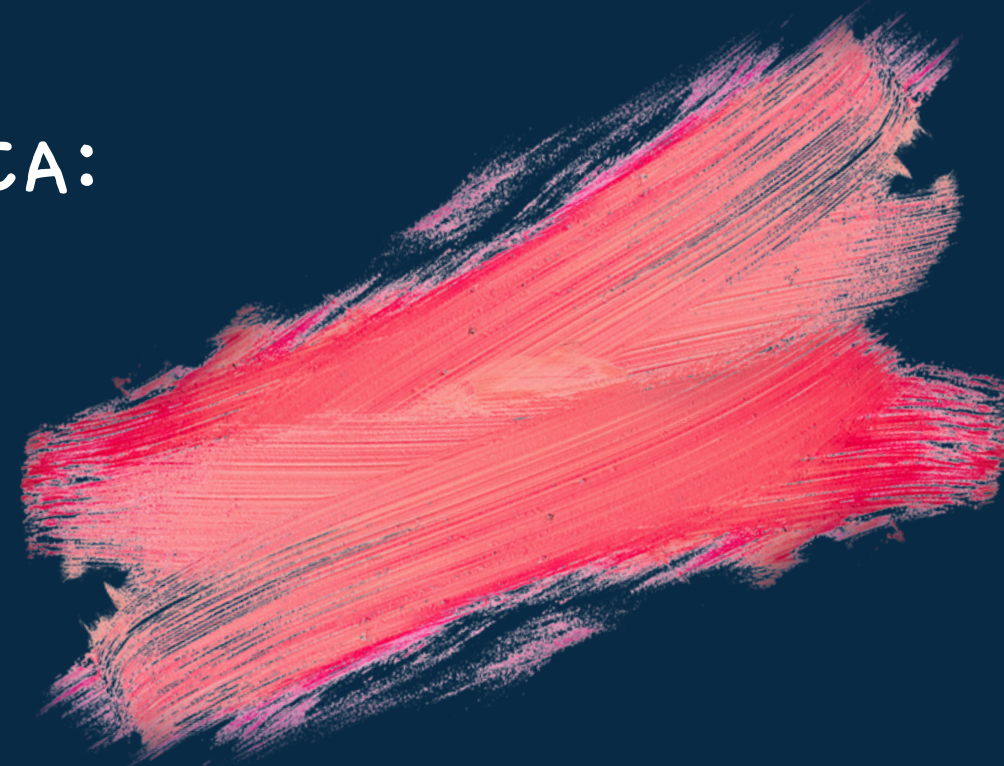

EDILIZIA SCOLASTICA: avvio di un progetto di
abbellimento della scuola

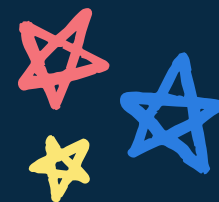

Scuola primaria Rodari



PROGETTO BIBLIOTECA: acquisto di arredi e strumentazione per la nuova biblioteca



MUSICALE ALLA PRIMARIA: sviluppo del progetto di avviamento al musicale attraverso l'acquisto di nuovi strumenti

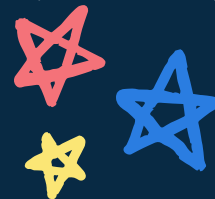

Scuola primaria Pertile

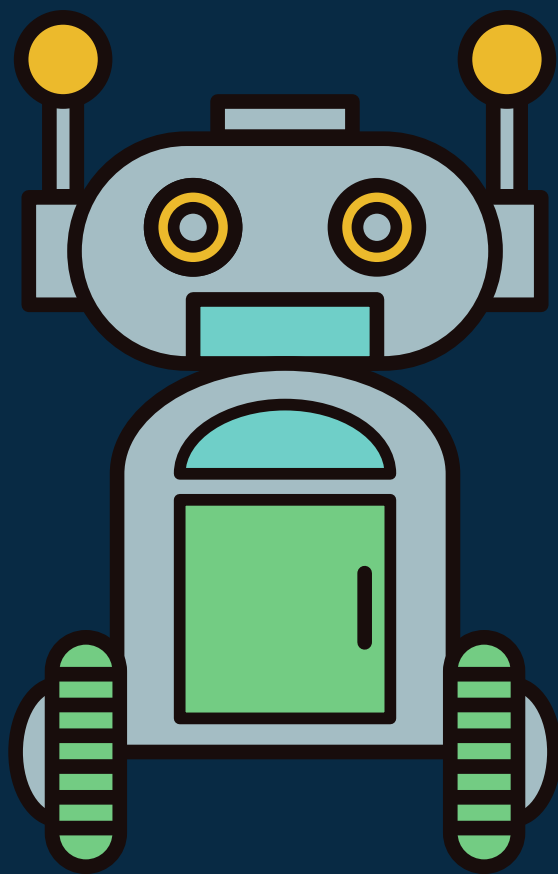

✿ CODING E ROBOTICA: rinnovo totale dell'aula informatica e sviluppo di progetti di coding e robotica

✿ MUSICALE ALLA PRIMARIA: sviluppo del progetto di avviamento al musicale attraverso l'acquisto di nuovi strumenti



Scuola primaria Pasini



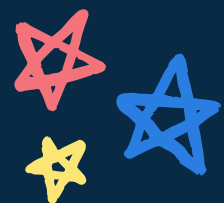

* CREAZIONE AULA BARBIANA: spazio per l' "apprendimento" basato sulle idee pedagogiche montessoriane e di Don Milani coniugando la didattica con i bisogni educativi speciali degli alunni. Gli spazi devono consentire lo svolgimento di lavori di gruppo, di attività di vita pratica, di potenziamento strumentalità di base e di lavorare con le nuove tecnologie

* PROGETTO BIBLIOTECA: acquisto di arredi e strumentazione per la nuova biblioteca

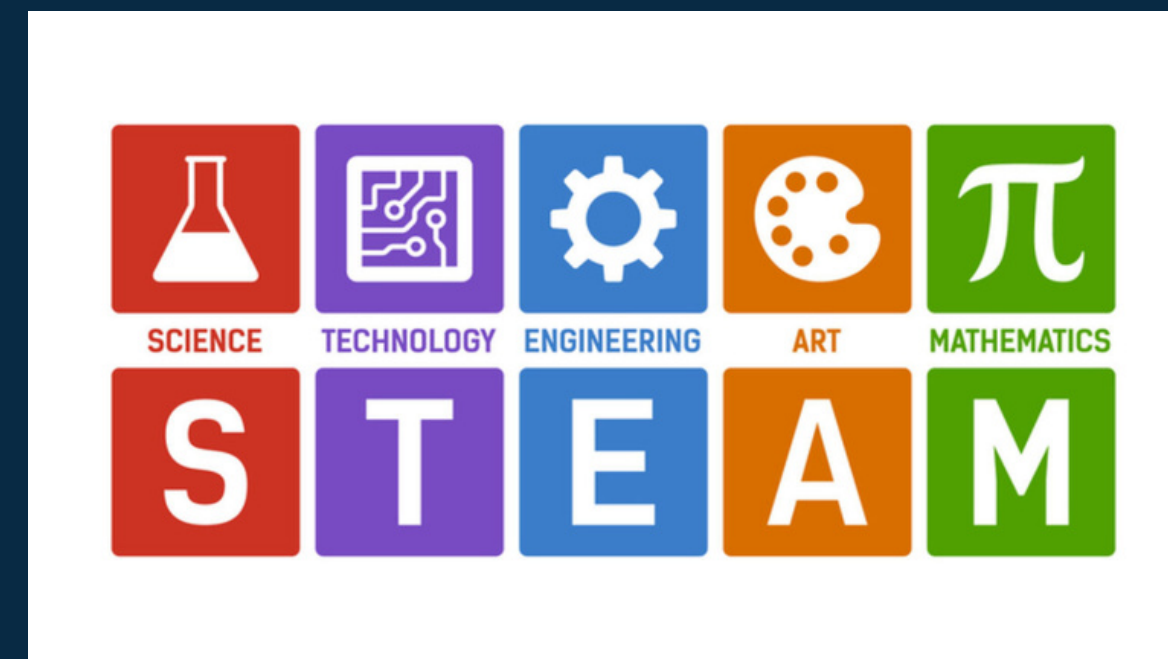

Scuola secondaria di I grado di Via Mainardi



 CREAZIONE LABORATORIO STEAM: creazione di un laboratorio per l'insegnamento integrato di scienze, matematica, arte e tecnologia, dotato di strumenti di robotica, stampanti 3d, plotter e microscopi digitali

 PROGETTO BIBLIOTECA: ampliamento della dotazione libraria della scuola

 DOTAZIONE MUSICALE: acquisto di nuovi strumenti musicali

